

eLog Guida rapida

Imposta il tuo eLog

ioDent®

Accedi al profilo ioDent

- 1 Apri la pagina "Reprocessing"

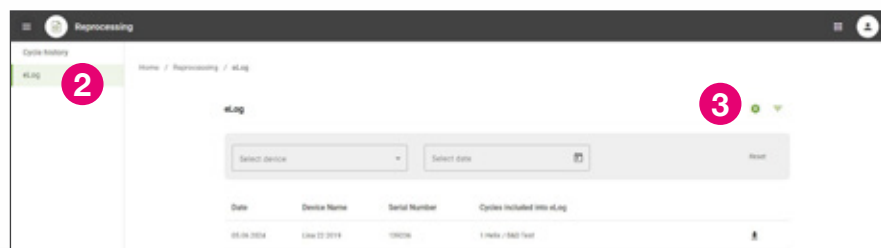
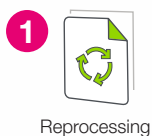

- 2 Clicca sulla sezione eLog

Primo accesso – Passaggi importanti:

- 3 Clicca sull'icona dell'ingranaggio
- 4 Scegli le impostazioni desiderate:
 - > Decidi quali cicli includere in eLog
 - > Seleziona il periodo di tempo
 - > Clicca sul tasto "Salva"
- 5 Attiva eLog con il tasto "Stato":
 - > Clicca sulla barra grigia per modificare il colore in verde
 - > Clicca sul tasto "Salva"

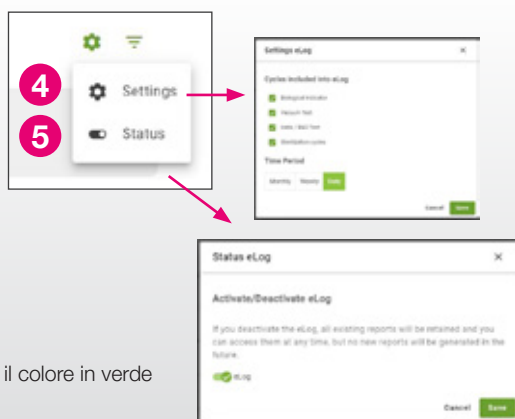

App W&H Steri

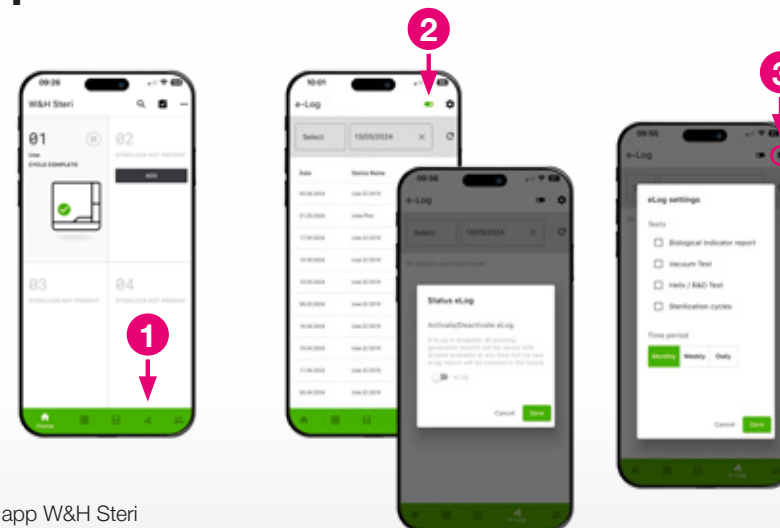

Apri l'app W&H Steri

- 1 Clicca la quarta icona nella barra inferiore
- 2 Attiva eLog con il tasto "Stato":
 - > Clicca sulla barra grigia per modificare il colore in verde
 - > Clicca sul tasto "Salva"
- 3 Clicca sull'icona dell'ingranaggio e scegli le impostazioni desiderate:
 - > Decidi quali cicli includere in eLog
 - > Seleziona il periodo di tempo
 - > Clicca sul tasto "Salva"

Familiarizza con eLog

Come tracciare i test di sterilizzazione W&H?

Prima del ciclo:

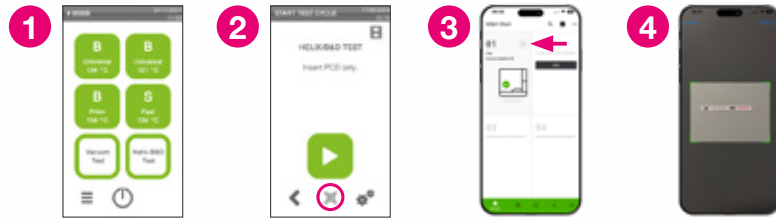

- 1 Seleziona il ciclo dal menu della sterilizzatrice
- 2 Quando sei sulla schermata principale del ciclo selezionato, prendi il test di sterilizzazione W&H e scannerizza il codice QR. Puoi farlo in due modi:

Opzione 1: Associa il test al ciclo utilizzando l'app W&H Steri

- 3 Clicca l'icona del codice QR
- 4 Scannerizza il codice QR sul test con il tuo smartphone

Opzione 2: Associa il W&H test al ciclo utilizzando lo scanner per codici a barre

- 5 Scannerizza il codice QR sul test con lo scanner per codici a barre connesso alla tua sterilizzatrice



Dopo il ciclo:



- 6 Verifica sulla striscia reattiva il risultato del test e conferma sulla sterilizzatrice che l'esito è positivo in conformità all'IFU

Associa al ciclo la foto della striscia reattiva usando l'app W&H Steri:

- 7 Clicca l'icona del codice QR
- 8 Scannerizza il codice QR con il tuo smartphone
- 9 Fai una foto del test

Dove visualizzare i report eLog?

In base alle impostazioni selezionate, troverai i tuoi report eLog divisi in giorni, settimane o mesi.

Su ioDent:

- 1 Accedi all'eLog da ioDent
- 2 Scarica il report eLog cliccando sull'icona del download
- 3 Report eLog scaricato come documento PDF

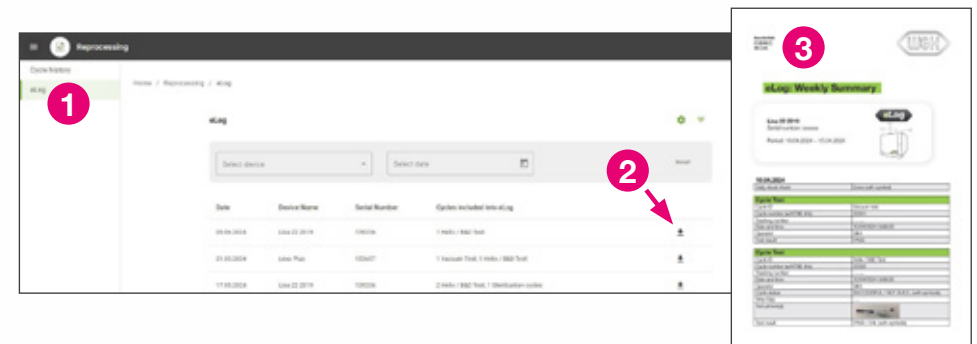

Sull'app W&H Steri:

- 4 Clicca la quarta icona nella barra inferiore
- 5 Clicca sul report eLog che desideri scaricare
- 6 Il tuo dispositivo smart ti darà la possibilità di inviare, condividere o salvare localmente il report eLog

